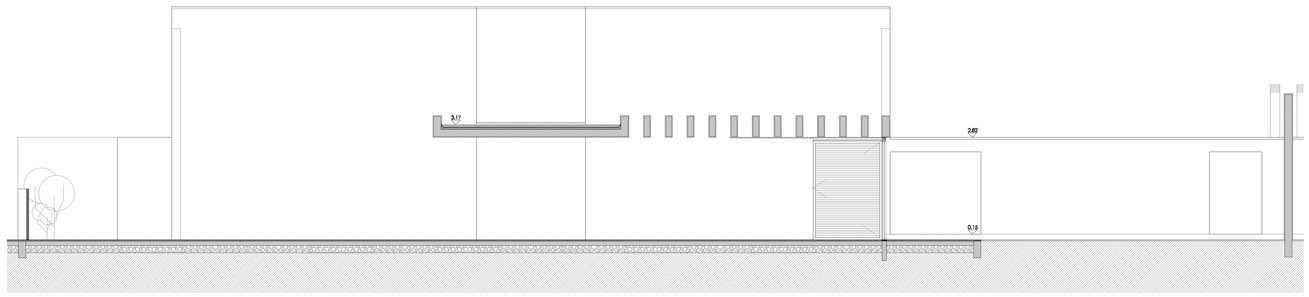


CORTE C2

CORTE C3

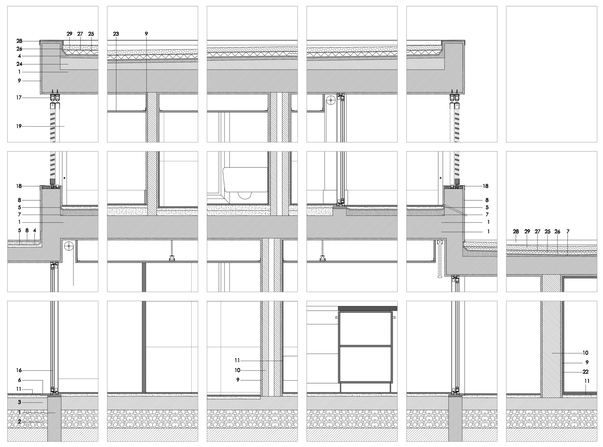

PORMENOR CORTE C3

**01** BETÃO ARMADO **02** CAIXA DE BRITA **03** MASSAME DE BETÃO LIGEIRAMENTE ARMADO **04** REGULARIZAÇÃO/ASSENTAMENTO **05** ARGAMASSA HIDRÓFUGA **06** SOLEIRA EM PEDRA **07** CAMADA DE ENCHIMENTO (PENDENTES) **08** REBOCO HIDROFUGADO **09** REBOCO **10** ALVENARIA EM BLOCOS DE ARGAMASSA DE CIMENTO E AREIA **11** REVESTIMENTO EM PORCELANATO 30x80cm **12** BLOCOS DE CIMENTO **13** SOALHO EM MADEIRA 3cm **14** REPADO EM MADEIRA **15** DECK EM MADEIRA 3cm **16** CAIXILHARIA EM ALUMÍNIO COM VIDRO SIMPLES **17** PORTADAS DE CORRER EM MADEIRA COM SISTEMA DE VENEZIANAS **18** CANTONEIRA EM ALUMÍNIO **19** GUARDA EM AÇO **20** PORTA DE CORRER REVESTIDA COM PAINÉIS DE MADEIRA **21** PORTA DE MADEIRA COM SERIMA DE VENEZIANAS **22** PAINÉIS DE MADEIRA **23** PLACAS DE GESSO CARTONADO **24** BETÃO DE INERTES LEVES (PENDENTES) **25** POLIESTIRENO EXTRUDIDO **26** MEMBRANAS BETUMINOSAS **27** FELTRO GEOTÊXTIL **28** CAPEAMENTO DE ZINCO **29** CAMADA DE GODO.

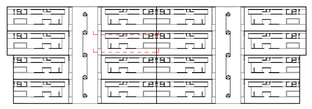

Projecto para um conjunto de habitações unifamiliares
São Luís, Maranhão, Brasil

Cortes | Pormenores
Escalas 1:50 | 1:20
9/11

MICAL PINHEIRO PACHECO
Orientada pelo Arq. JOSÉ GIGANTE

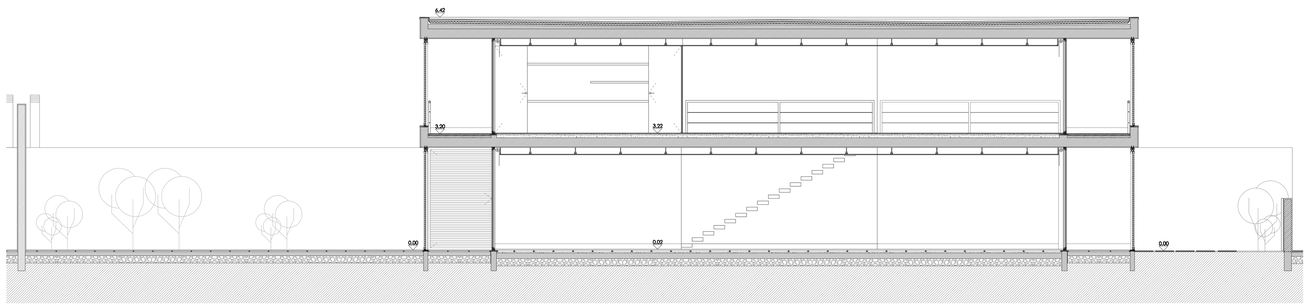


CORTE C5

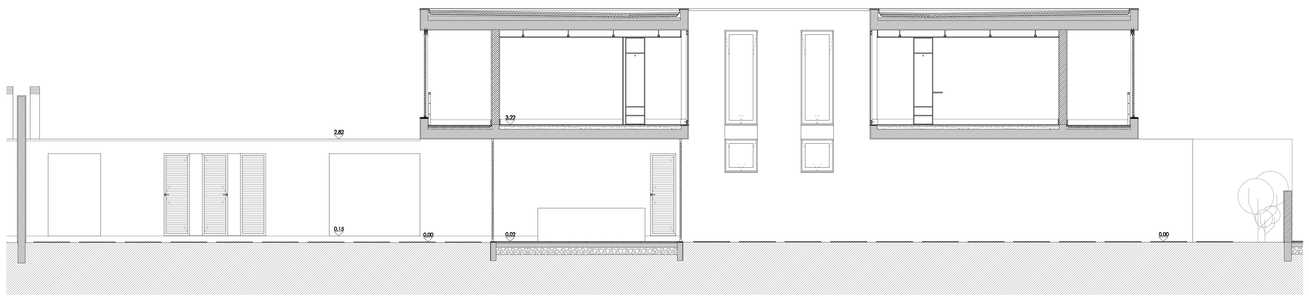


CORTE C7

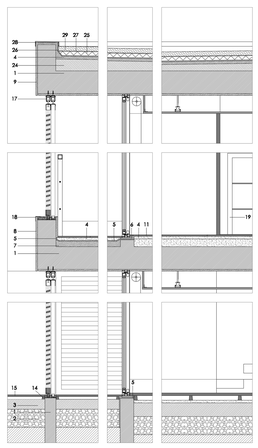

PORMENOR CORTE C5

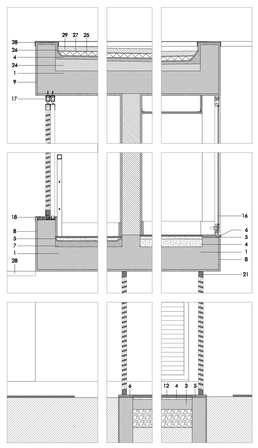

PORMENOR CORTE C7

**01** BETÃO ARMADO **02** CAIXA DE BRITA **03** MASSAME DE BETÃO LIGEIRAMENTE ARMADO **04** REGULARIZAÇÃO/ASSENTAMENTO **05** ARGAMASSA HIDRÓFUGA **06** SOLEIRA EM PEDRA **07** CAMADA DE ENCHIMENTO (PENDENTES) **08** REBOCO HIDROFUGADO **09** REBOCO **10** ALVENARIA EM BLOCOS DE ARGAMASSA DE CIMENTO E AREIA **11** REVESTIMENTO EM PORCELANATO 30x80cm **12** BLOCOS DE CIMENTO **13** SOALHO EM MADEIRA 3cm **14** REPADO EM MADEIRA **15** DECK EM MADEIRA 3cm **16** CAIXILHARIA EM ALUMÍNIO COM VIDRO SIMPLES **17** PORTADAS DE CORRER EM MADEIRA COM SISTEMA DE VENEZIANAS **18** CANTONEIRA EM ALUMÍNIO **19** GUARDA EM AÇO **20** PORTA DE CORRER REVESTIDA COM PAINÉIS DE MADEIRA **21** PORTA DE MADEIRA COM SISTEMA DE VENEZIANAS **22** PAINÉIS DE MADEIRA **23** PLACAS DE GESSO CARTONADO **24** BETÃO DE INERTES LEVES (PENDENTES) **25** POLIESTIRENO EXTRUDIDO **26** MEMBRANAS BETUMINOSAS **27** FELTRO GEOTÊXTIL **28** CAPEAMENTO DE ZINCO **29** CAMADA DE GODO.

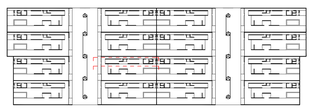

Projecto para um conjunto de habitações unifamiliares
São Luís, Maranhão, Brasil

Cortes | Pormenores
Escalas 1:50 | 1:20
10/11

MICAL PINHEIRO PACHECO
Orientada pelo Arq. JOSÉ GIGANTE

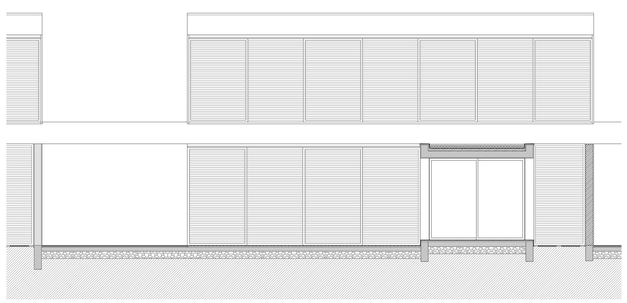

CORTE C9

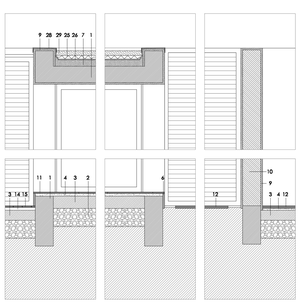

PORMENOR CORTE C9

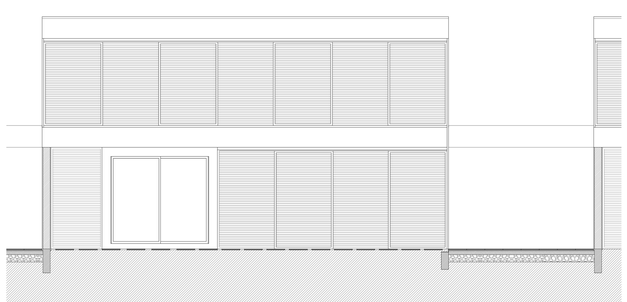

CORTE C7

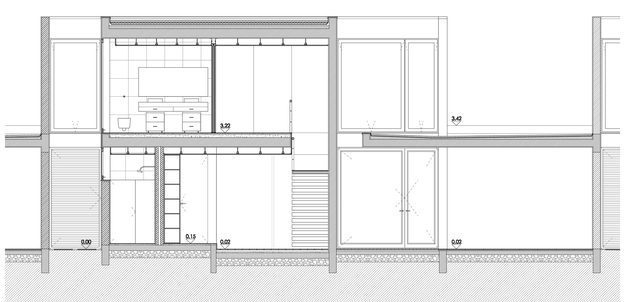


CORTE C8

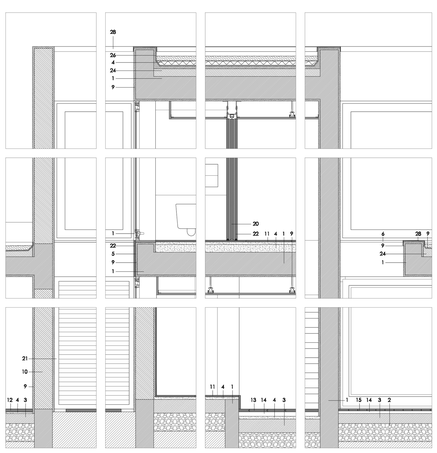

PORMENOR CORTE C8

**01** BETÃO ARMADO **02** CAIXA DE BRITA **03** MASSAME DE BETÃO LIGEIRAMENTE ARMADO **04** REGULARIZAÇÃO/ASSENTAMENTO **05** ARGAMASSA HIDRÓFUGA **06** SOLEIRA EM PEDRA **07** CAMADA DE ENCHIMENTO (PENDENTES) **08** REBOCO HIDROFUGADO **09** REBOCO **10** ALVENARIA EM BLOCOS DE ARGAMASSA DE CIMENTO E AREIA **11** REVESTIMENTO EM PORCELANATO 30x80cm **12** BLOCOS DE CIMENTO **13** SOALHO EM MADEIRA 3cm **14** REPADO EM MADEIRA **15** DECK EM MADEIRA 3cm **16** CAIXILHARIA EM ALUMÍNIO COM VIDRO SIMPLES **17** PORTADAS DE CORRER EM MADEIRA COM SISTEMA DE VENEZIANAS **18** CANTONEIRA EM ALUMÍNIO **19** GUARDA EM AÇO **20** PORTA DE CORRER REVESTIDA COM PAINÉIS DE MADEIRA **21** PORTA DE MADEIRA COM SISTEMA DE VENEZIANAS **22** PAINÉIS DE MADEIRA **23** PLACAS DE GESSO CARTONADO **24** BETÃO DE INERTES LEVES (PENDENTES) **25** POLIESTIRENO EXTRUDIDO **26** MEMBRANAS BETUMINOSAS **27** FELTRO GEOTÊXTIL **28** CAPEAMENTO DE ZINCO **29** CAMADA DE GODO.

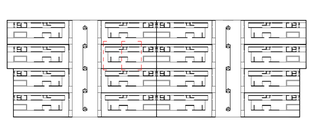

Projecto para um conjunto de habitações unifamiliares
São Luís, Maranhão, Brasil

Cortes | Pormenores
Escalas 1:50 | 1:20
11/11

MICAL PINHEIRO PACHECO
Orientada pelo Arq. JOSÉ GIGANTE