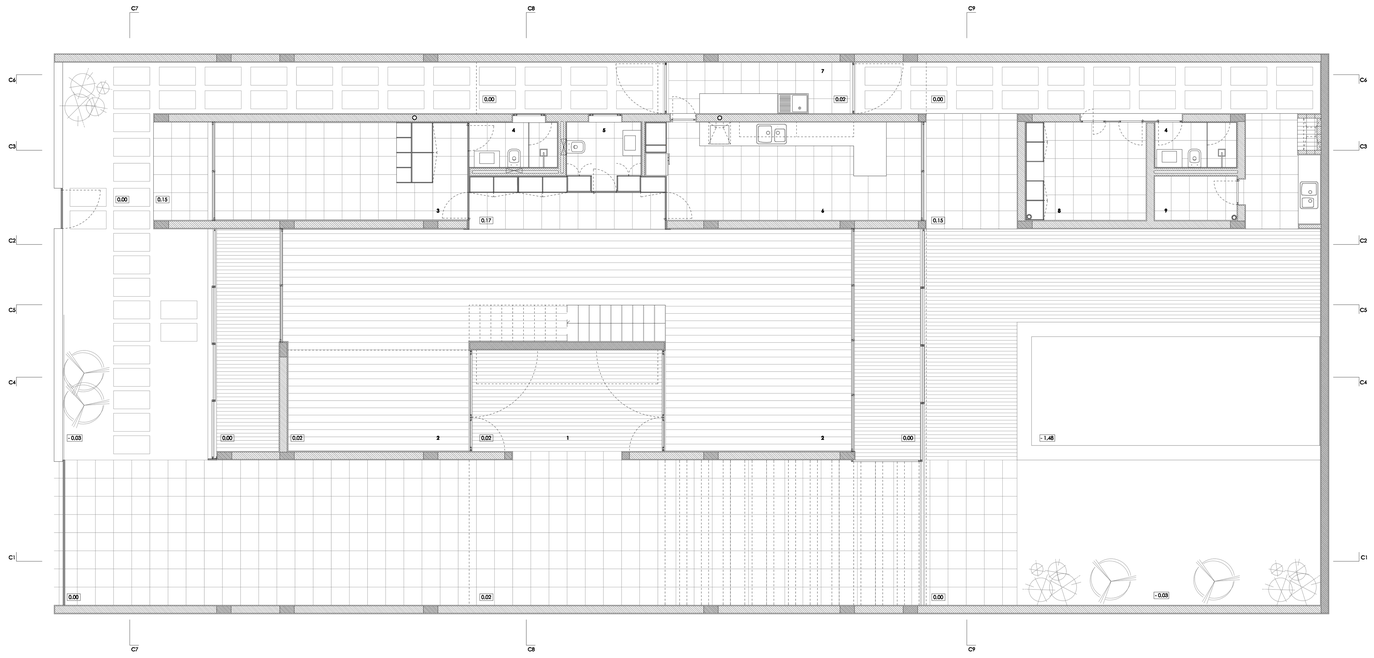

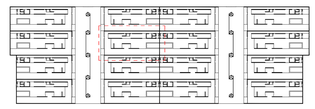

01 ENTRADA **02** SALA ESTAR/JANTAR **03** ESCRITÓRIO/QUARTO **04** QUARTO DE BANHO **05** SANITÁRIO **06** COZINHA **07** LAVANDARIA **08** ARRUMO/QUARTO EMPREGADA **09 APOIO PISCINA** **10** MEZZANINO **11** QUARTO **12** VARANDA

01 BETÃO ARMADO **02** CAMA DE BRITA **03** MASSAME DE BETÃO LIGEIRAMENTE ARMADO **04** REGULARIZAÇÃO/ASSENTAMENTO **05** ARGAMASSA HIDRÓFUGA **06** SOLEIRA EM PEDRA **07** CAMADA DE ENCHIMENTO (PENDENTES) **08** REBOCO HIDROFUGADO **09** REBOCO **10** ALVENARIA EM BLOCOS DE ARGAMASSA DE CIMENTO E AREIA **11** REVESTIMENTO EM PORCELANATO 30x60cm **12** BLOCOS DE CIMENTO **13** SOALHO EM MADEIRA 3cm **14** REPAÇO EM MADEIRA **15** DECK EM MADEIRA 3cm **16** CAIXILHARIA EM ALUMÍNIO COM VIDRO SIMPLES **17** PORTAS DE CORRER EM MADEIRA COM SISTEMA DE VENEZIANAS **18** CANTONEIRA EM ALUMÍNIO **19** GUARDA EM AÇO **20** PORTA DE CORRER REVESTIDA COM PAINÉIS DE MADEIRA **21** PORTA DE MADEIRA COM SISTEMA DE VENEZIANAS **22** PAINÉIS DE MADEIRA **23** PLACAS DE GESSO CARTONADO **24** BETÃO DE INERTES LEVES (PENDENTES) **25** POLIESTIRENO EXTRUDIDO **26** MEMBRANAS BETUMINOSAS **27** FELTRO GEOTÊXTIL **28** CAPEAMENTO DE ZINCO **29** CAMADA DE GODO.

Projecto para um conjunto de habitações unifamiliares
São Luís, Maranhão, Brasil

Planta piso 0 | Pormenores
Escalas 1:50 | 1:20
6/11

MICAL PINHEIRO PACHECO
Orientada pelo Arq. JOSÉ GIGANTE

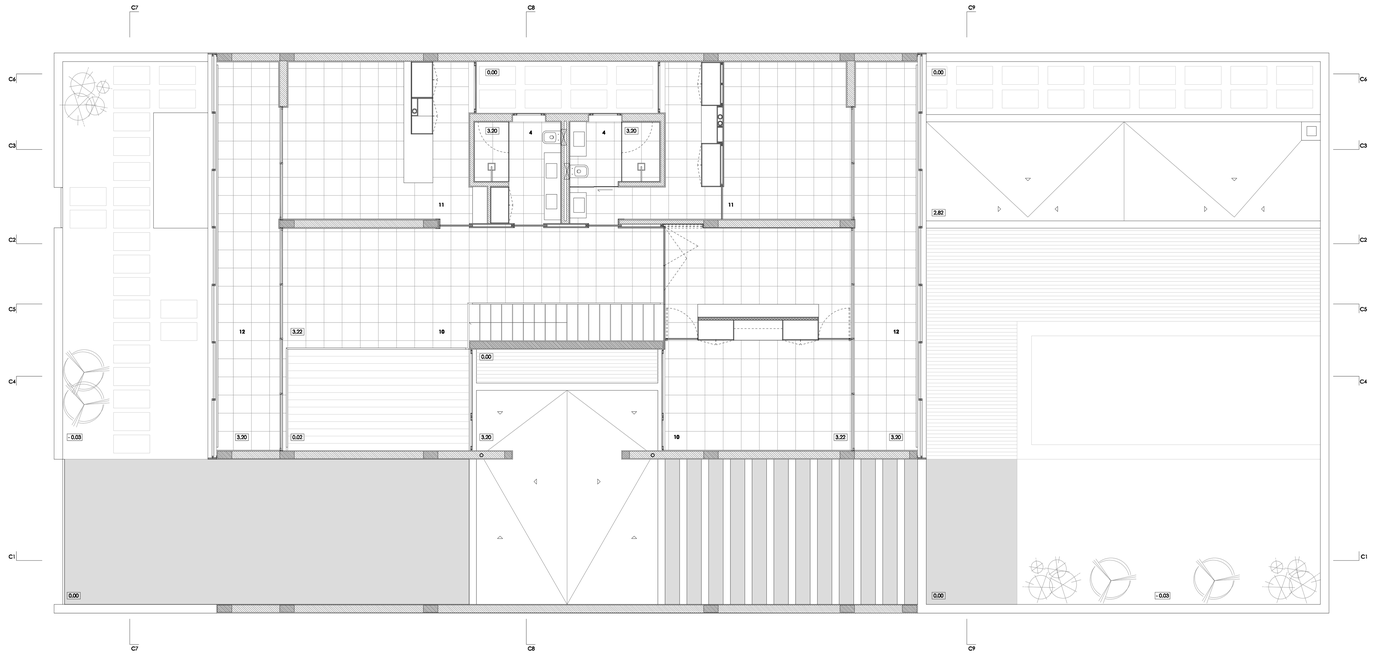

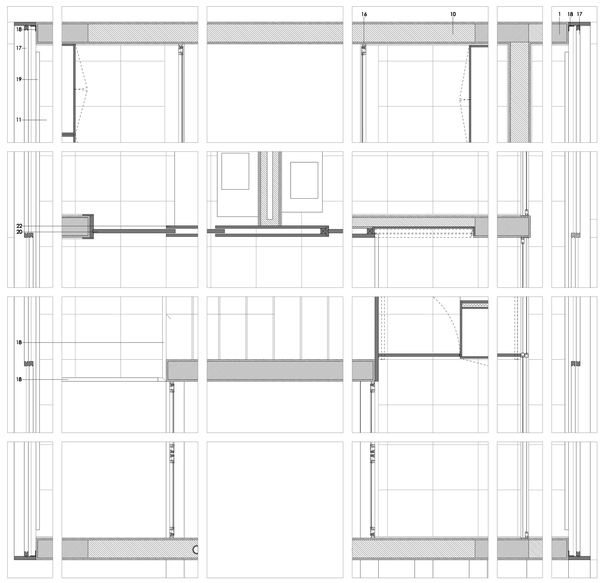

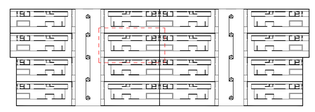

01 ENTRADA **02** SALA ESTAR/JANTAR **03** ESCRITÓRIO/QUARTO **04** QUARTO DE BANHO **05** SANITÁRIO **06** COZINHA **07** LAVANDARIA **08** ARRUMO/QUARTO EMPREGADA **09 APOIO PISCINA** **10** MEZZANINO **11** QUARTO **12** VARANDA

01 BETÃO ARMADO **02** CAMA DE BRITA **03** MASSAME DE BETÃO LIGEIRAMENTE ARMADO **04** REGULARIZAÇÃO/ASSENTAMENTO **05** ARGAMASSA HIDRÓFUGA **06** SOLEIRA EM PEDRA **07** CAMADA DE ENCHIMENTO (PENDENTES) **08** REBOCO HIDROFUGADO **09** REBOCO **10** ALVENARIA EM BLOCOS DE ARGAMASSA DE CIMENTO E AREIA **11** REVESTIMENTO EM PORCELANATO 30x60cm **12** BLOCOS DE CIMENTO **13** SOALHO EM MADEIRA 3cm **14** REPAÇO EM MADEIRA **15** DECK EM MADEIRA 3cm **16** CAIXILHARIA EM ALUMÍNIO COM VIDRO SIMPLES **17** PORTAS DE CORRER EM MADEIRA COM SISTEMA DE VENEZIANAS **18** CANTONEIRA EM ALUMÍNIO **19** GUARDA EM AÇO **20** PORTA DE CORRER REVESTIDA COM PAINÉIS DE MADEIRA **21** PORTA DE MADEIRA COM SISTEMA DE VENEZIANAS **22** PAINÉIS DE MADEIRA **23** PLACAS DE GESSO CARTONADO **24** BETÃO DE INERTES LEVES (PENDENTES) **25** POLIESTIRENO EXTRUDIDO **26** MEMBRANAS BETUMINOSAS **27** FELTRO GEOTÊXTIL **28** CAPEAMENTO DE ZINCO **29** CAMADA DE GODO.

Projecto para um conjunto de habitações unifamiliares
São Luís, Maranhão, Brasil

Planta piso 1 | Pormenores
Escalas 1:50 | 1:20
7/11

MICAL PINHEIRO PACHECO
Orientada pelo Arq. JOSÉ GIGANTE

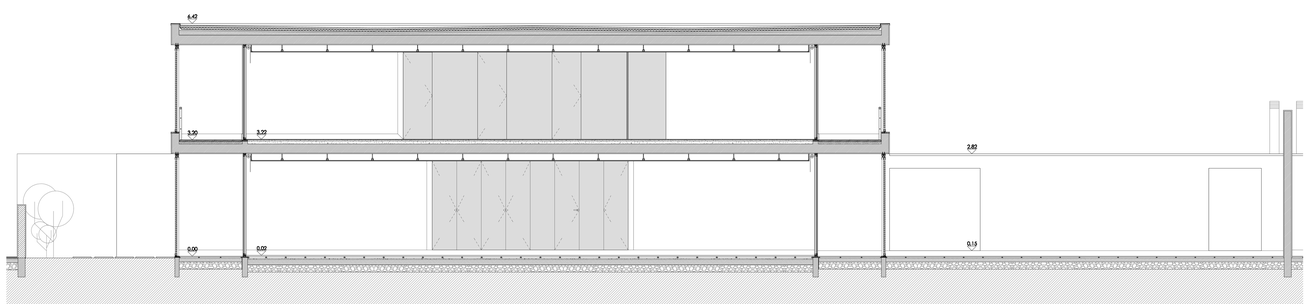

CORTE C1

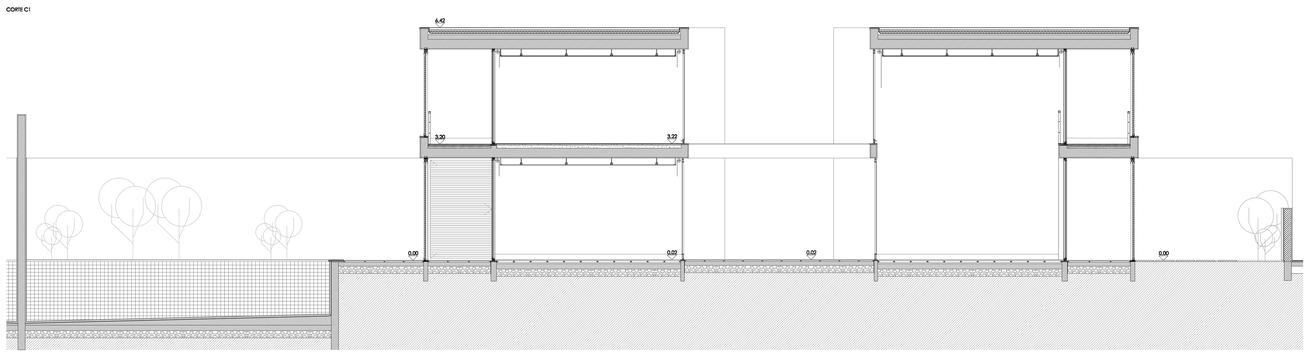

CORTE C4

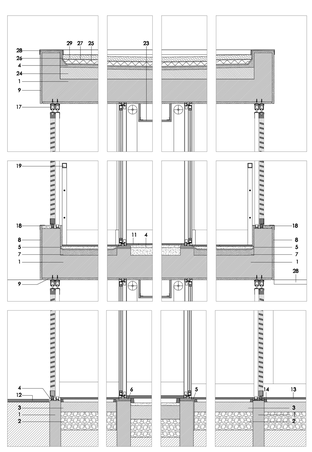

PORMENOR CORTE C1

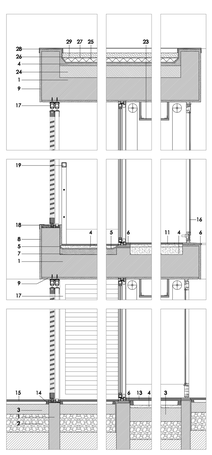

PORMENOR CORTE C4

01 BETÃO ARMADO **02** CAMA DE BRITA **03** MASSAME DE BETÃO LIGEIRAMENTE ARMADO **04** REGULARIZAÇÃO/ASSENTAMENTO **05** ARGAMASSA HIDRÓFUGA **06** SOLEIRA EM PEDRA **07** CAMADA DE ENCHIMENTO (PENDENTES) **08** REBOCO HIDROFUGADO **09** REBOCO **10** ALVENARIA EM BLOCOS DE ARGAMASSA DE CIMENTO E AREIA **11** REVESTIMENTO EM PORCELANATO 30x60cm **12** BLOCOS DE CIMENTO **13** SOALHO EM MADEIRA 3cm **14** REPAÇO EM MADEIRA **15** DECK EM MADEIRA 3cm **16** CAIXILHARIA EM ALUMÍNIO COM VIDRO SIMPLES **17** PORTAS DE CORRER EM MADEIRA COM SISTEMA DE VENEZIANAS **18** CANTONEIRA EM ALUMÍNIO **19** GUARDA EM AÇO **20** PORTA DE CORRER REVESTIDA COM PAINÉIS DE MADEIRA **21** PORTA DE MADEIRA COM SISTEMA DE VENEZIANAS **22** PAINÉIS DE MADEIRA **23** PLACAS DE GESSO CARTONADO **24** BETÃO DE INERTES LEVES (PENDENTES) **25** POLIESTIRENO EXTRUDIDO **26** MEMBRANAS BETUMINOSAS **27** FELTRO GEOTÊXTIL **28** CAPEAMENTO DE ZINCO **29** CAMADA DE GODO.

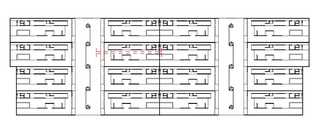

Projecto para um conjunto de habitações unifamiliares
São Luís, Maranhão, Brasil

Cortes | Pormenores
Escalas 1:50 | 1:20
8/11

MICAL PINHEIRO PACHECO
Orientada pelo Arq. JOSÉ GIGANTE